

其他说明

注册章

设计出图专用章

建设单位	电白城市交通投资集团有限公司			CLIENT
工程名称	电白区人才公寓基坑支护工程			PROJECT
工程编号	2022-YS02-015			PROJECT NO.
职 责	姓 名	签 名		
DUTY	NAME	SIGNATURE		
审 定	吴超源	[Signature]		
APPROVED BY				
审 核	杨洪东	[Signature]		
EXAMINED BY				
项目负责	何辉祥	[Signature]		
PROJECT CHIEF				
校 对	黄喜成	[Signature]		
CHECKED BY				
设 计	吴 畅	[Signature]		
DESIGNED BY				

图纸名称	Title
13-13剖面图 (N-Q段)	

阶 段	施工图	比 例	1:100
STAGE		SCALE	
图号	JK-19	DRAWING NO.	
日 期	2022. 12	页 次	20/24
DATE		PAGE	

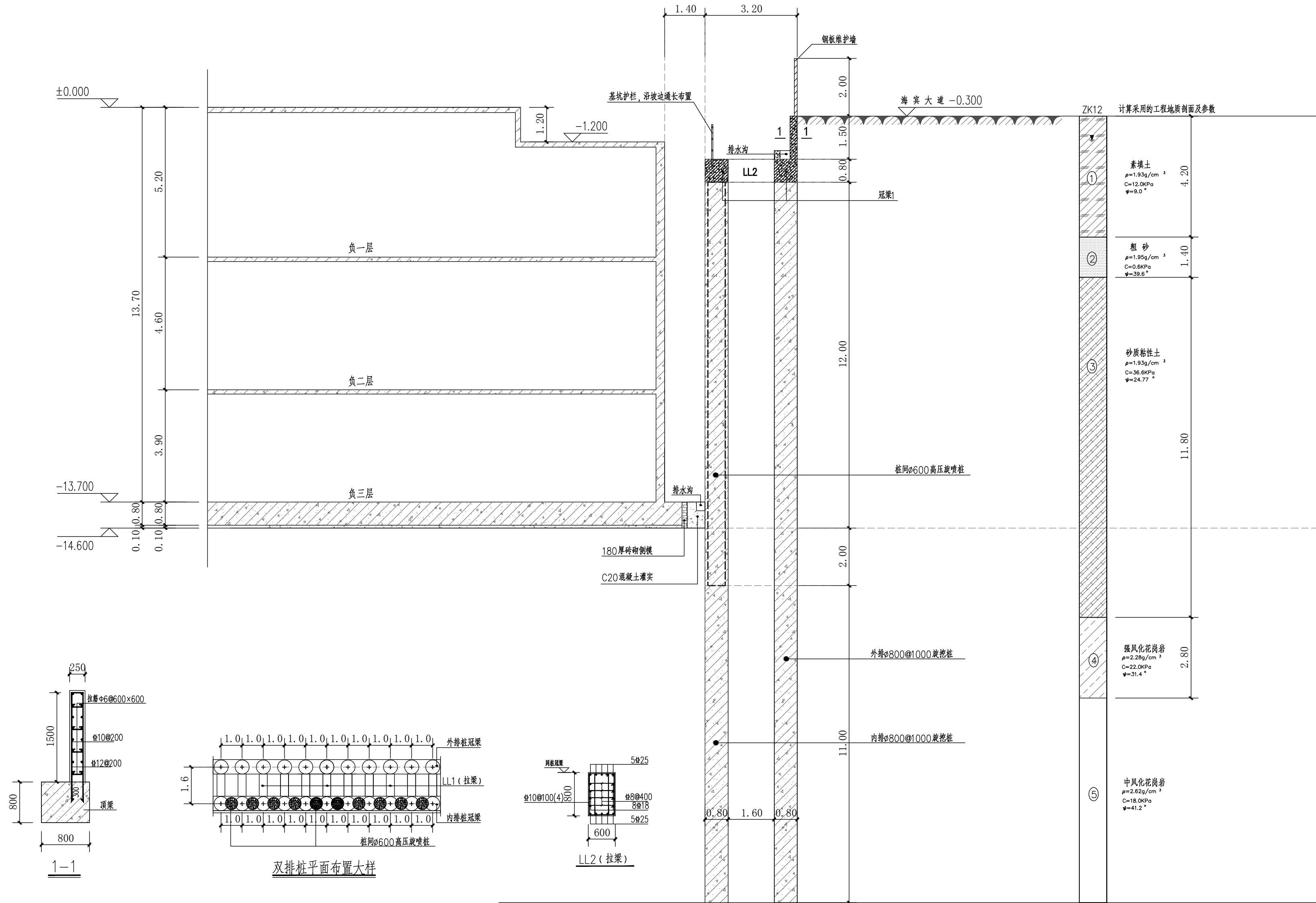

13-13 剖面图
(N-Q段)

- 说明:
- 图中单位除特别标明外, 其余均为 m。
 - 基坑底边线根据现场具体情况可作调整。
 - 旋挖桩、前后排桩冠梁具体详JK-21, 冠梁的混凝土等级为C30。
 - 本图根据本工程地质报告钻孔 ZK12 进行计算设计, 所采用计算指标为本工程地质报告所提供, 本基坑剖面安全等级为: 一级。